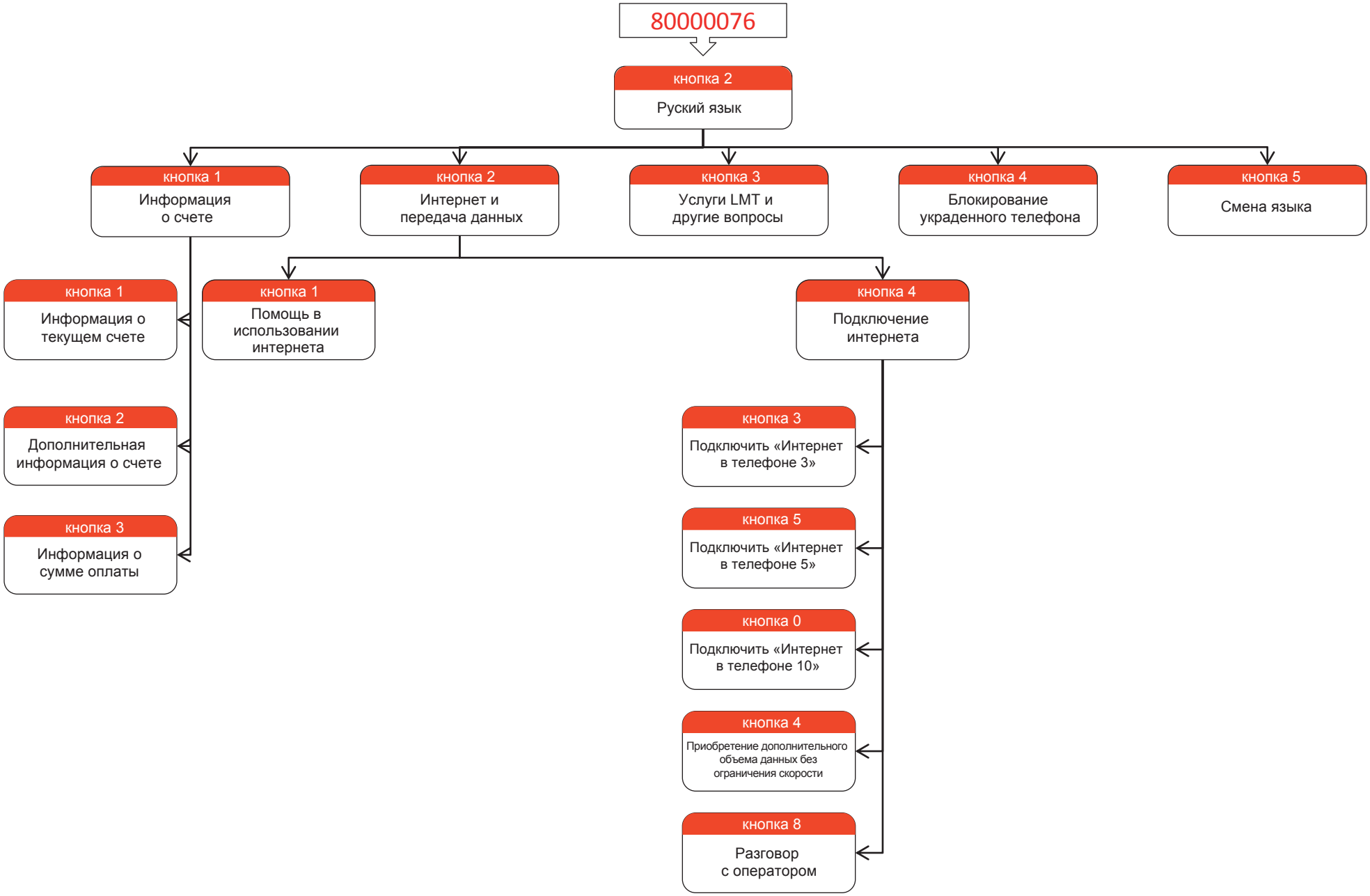Круглосуточный бесплатный информационный телефон LMT